盛京時報

休刊日：中日大禮拜日之翌日
日曆：明治四十四年八月二日
曆：一千九百十一年八月二日
報價：每張銅元四枚　每月錢七角　半年銀四元　全年銀八元
郵費：每月洋兩角六分
告白：一行五號字廿一字起碼　登一日者每行四角　登十日者每日每行三角　登長年者價目面議
刊例
發行人：一宮房次郎
發行所：奉天大西門外大什字街路北　盛京時報館（長電話二二一番）

火車時間表
● 急車　往北　往南
往北車：大連、熊岳城、蓋平、大石橋、海城、鞍山、遼陽、蘇家屯、奉天、鐵嶺、開原、昌圖、四平街、公主嶺、長春　[illegible]
往南車：長春、公主嶺、四平街、昌圖、開原、鐵嶺、奉天、蘇家屯、遼陽、海城、大石橋、蓋平、熊岳城、瓦房店、金州、大連　[illegible]
● 大連旅順：大連、周水子、旅順　[illegible]
● 奉天撫順：奉天、蘇家屯、撫順　[illegible]
● 奉天安東：奉天、本溪湖、橋頭、草河口、秋木莊、雞冠山、鳳凰城、安東縣　[illegible]
● 長春哈爾濱：長春、寬城子、哈爾濱　[illegible]
● 京奉鐵路：奉天、新民府、溝幫子、山海關、天津、北京　[illegible]

資本金四千八百萬圓
公積金壹千六百八拾五萬圓
本店及支店設立地名列如下
橫濱　神戶　東京　長崎　大坂　倫敦　里昂　紐育
桑港　布哇　孟買　香港　上海　漢口　天津　北京
大連　旅順　營口　遼陽　鐵嶺　安東縣　長春
城內四平街　電話十二番
橫濱正金銀行奉天支店

本行　日本東京市日本橋區駿河町壹番地
分行（倫敦、漢堡、紐育、桑港、孟買、甲谷他、盛谷、新甲坡、瓜哇、蘭貢、馬尼喇、香港、厦門、臺南、台北、廣東、青島、上海、漢口、芝罘、京城、仁川、天津、海參威、大連、牛莊、鐵嶺、長春、哈爾濱）
三井物産株式會社奉天出張所
設在大西關　電話日本（二二二）（三五一）清國（二二七）
啓者本行開設歷有年已各國各埠通商口岸均設有分行可見本行交易之茂盛所有經售大宗之貨物豆子豆餅棉布洋綿木材撫順煤麵粉各種雜貨各種機器鎗礮軍械並經理保險代理船務等事認眞辦理買賣貨物格外公道如蒙官商賜顧者請到本行面議爲幸
本行主人謹白

在奉天有患皮膚炸裂者服韋廉士大醫生紅色補丸而獲全愈

八旗工藝廠事務長常捷君之症使遍體忽發紅斑奇癢難堪雖經中西醫士診治內服湯藥外施敷藥皆無效驗後承本廠人徐君榮舫勸服韋廉士大醫生紅色補丸未及兩月所有紅斑消除淨盡今則身體頗覺強健毫無病患特誌數語以告世之同病者
韋廉士大醫生紅色補丸並非使人困疲之瀉藥仍使血潔淨有力而生新血之聖藥也其功力能治皮膚炸裂一切等症而至潔淨之地步嘗治奉天八旗工藝廠事務長常捷君紅斑實奇據其來函錄左云○部人旅居奉天未及兩月亦可服韋廉士大醫生紅色補丸而獲神益焉韋廉士大醫生紅色補丸爲醫治男女各病之聖藥因是丸能造鮮紅康強之新血曾治無數所患各疾如
炸乾癩癧氣腦殘年不胃化　皮裂濕疔血衰筋斷陽舉不消肝　膚癬瘰疹薄衰少喪萎
山林瘴氣　風濕骨痛　臀尻痠痛　左右癱瘓　腳氣衝心　頭痛目眩
心部軟弱等症凡婦女月信不調背骨疼痛以及各種伽疾一服是丸莫不永除病源也
奉天八旗工藝廠事務長常捷君自如服韋廉士大醫生紅色補丸而獲全愈
緊要廣告　近因韋廉士大醫生紅色補丸銷路之廣故有無恥之徒仿造紅色補丸紅色補片紅色補水等名目混售欺人以圖漁利諸君爲己身之性命攸關務宜謹慎堅拒一切假冒之藥須要得能治疾之眞韋廉士大醫生紅色補丸係獨傳之秘方惟製造此丸者所獨知固非一切假冒之藥所能與之同體同功也若貴處無從可買眞韋廉士大醫生紅色補丸請直向上海四川路八十四號韋廉士醫生藥局中國總發行所函購或向奉天應白象街分行函購亦可價銀每一瓶大洋一元五角每六瓶大洋八元郵遠費在內一律
爲己身之關係須買
此係眞樣

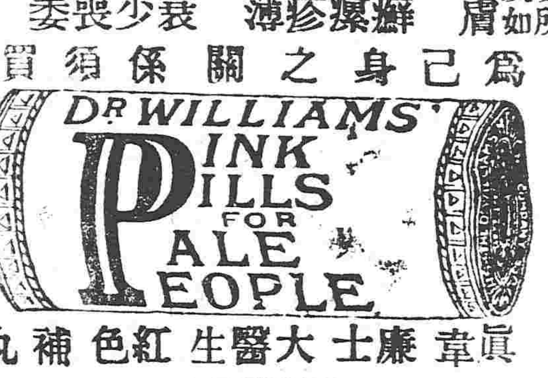

眞韋廉士大醫生紅色補丸
謹防假冒

老牌龍太陽腿帶子

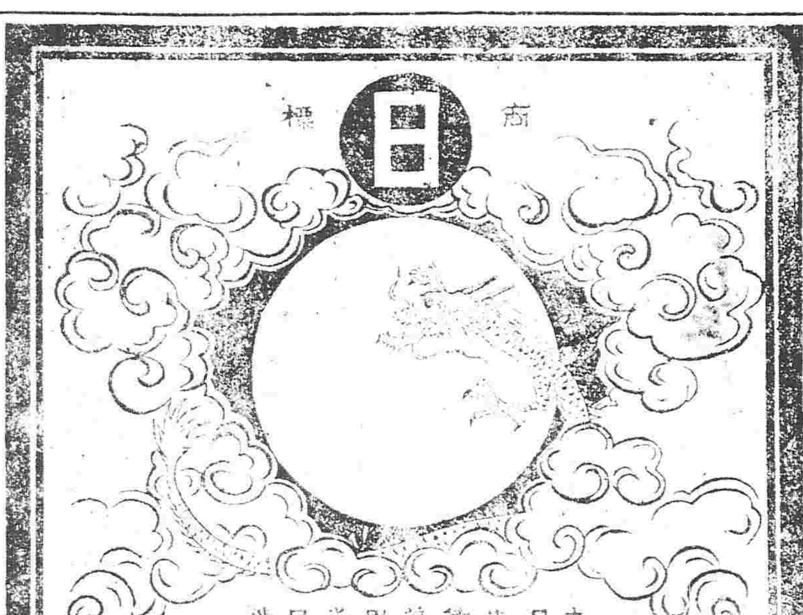

堪稱帶界中之翹楚
代售所　各埠洋行雜貨鋪均有出售

各種金粉自製出售
本行所製各種金粉者光耀燦爛貨色精美殊揚聲明蒙顧日增銷路愈寬現已設在東万五大工廠夙夜營營方產壹年製出粉量貳拾九萬餘磅至今可知竟有本行耳決非自充矣另外印刷應用各器件一概俱全均爲加工細做值亦從廉如要小樣暨價目單請函致本行當即照寄不誤此佈
大日本大阪市南區堺筋鰻谷角
批發總處　松岡商行

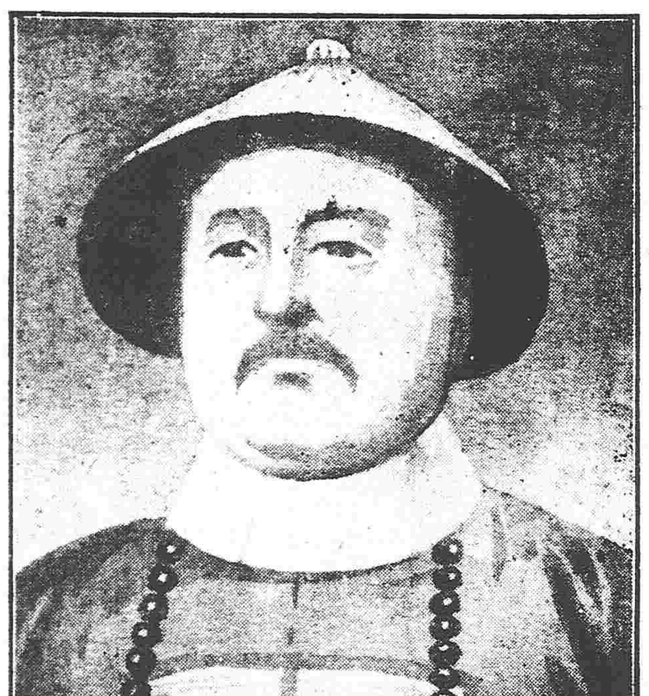

某大官曰
吾見最近東西各國醫士會之疾病統計表其內載政治家事務臣最多係神經衰弱病者其得病原因多係因公私事務勞碌晝夜留心案牘運動不週食物不化晝夜缺眠神經費盡雖特別購食滋養物品然營養不良氣血虧欠顏色自然變爲青白
我前在遠地充差曾得此病大爲懸念偶閱某報始知次亞燐靈劑隨即購服及未至一月將吾之神經衰弱病掃除變爲强壯身體
次亞燐　效力偉大因治癒吾病而知不徒有此靈藥之名也
次亞燐　最有比較之効力勝於牛乳數倍世人咸知之其尚治各症即精神衰弱肺病胃病補氣增精滋養身體其他一切
次亞燐大瓶金一元五角中瓶金九角小瓶金五角總賣處大阪小西久兵衛老舖且各埠洋廣雜貨舖代售

法政學堂附設法官養成所招考學員廣告
一報考以年二十五歲以上品行端正具左列資格之者爲限（甲）中學以上畢業生（乙）京外候補候選人員不論品級惟以實官爲限（丙）生員以上出身者（丁）舊充及現充刑幕者
一報名在法政學堂由閏六月十一日起至十五日止
一報名時携帶四寸半身相片
法政學堂歷次專科畢業生補習別科廣告
啓者本堂歷次專科畢業生補習別科功課本學期暫附甲班肄業俟甲班畢業出堂即將該專科生另立一班補習功課至明年終舉行畢業茲定於閏六月初十日開學仰即來堂報到勿俟此啓

大連電氣遊園內
登瀛閣
電話一一九一番
本閣建修京式樓閣雕龍嵌鳳倍極華麗室內陳設均以新式器具無不悉求美備
夏設風扇冬燃煖爐清潔幽雅期於衛生自禪
特聘優等厨師備辦京蘇飯菜調和美價格從廉勿論各省菜蔬便酌均可遂意一切接待
期周尙招選十二家各埠著名歌妓以備官商勸酒之需紳商顧者伏乞惠臨是盼此廣佈

南滿洲鐵道株式會社設醫學堂招生廣告
宗旨　本學堂教授高等醫學藥學諸科畢業時認爲南滿鐵道醫學堂醫學士藥學士之名稱
學期　豫科二年本科醫學科四年藥學科三年
額數　豫科五十名本科醫學科五十名藥學科暫不招募
資格　須身體强健年在廿五歲以內有中學堂卒業程度或中學同等學力者皆可入豫科或已具有以上學力而有豫科修業程度者可入本科但均須能解日本語方爲合格
願學諸生須於陽曆九月十五日即華曆閏六月二十一日以前將入學願書投遞奉天滿鐵車站東附屬地滿鐵病院內掛號如欲先閱規則隨時來函即郵寄贈

大學眼藥

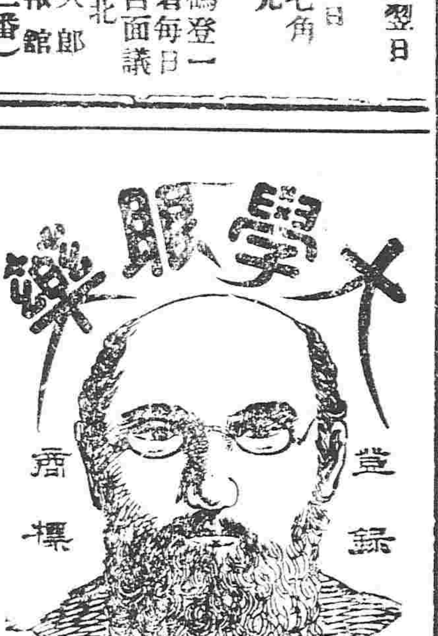

日本大阪北濱　參天堂大藥房
日本定價小瓶金十錢中瓶廿錢

普天下不幸不運的是患眼睛很不知道的人
凡患眼睛的人中大學眼藥不靈的是很不幸不運的人
人若失明四面暗黑事物不辨行坐臥不能如意人生悲慘眞莫如之房虔修多大學眼藥係大日本帝國醫科大學堂所屬藥院秘方專治時行目疾眼症黏腫痛白翳青盲赤筋胬肉之疲難開羞光畏明迎風流淚視物火熱等症此外無論老弱男女所有一切眼症點用此藥亦奏效神奇無過於此早已馳名遠近都鄙風行眞乃本藥房獨之秘方而別家不備之聖藥也
各大藥房及洋貨舖等均有發售

長春英商伊陵行謹啟
城內西三道街　日本電話三五二

鳳凰火險公司
三公司在英國總逾一百三十年有更已省代理此牌一祗有本行一家資本一萬三千萬兩歷年已賠之欵七萬萬兩專保舖房住宅及各種糧食等保費從廉以招徠如遇有不測賠欵迅速其欵由本行獨權發給並非先報總公司而後賠給

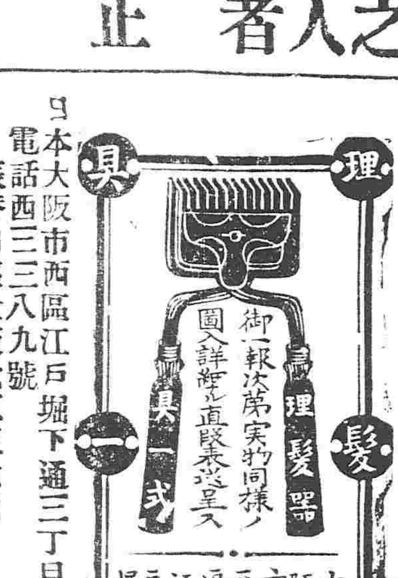

大阪市西區江戶堀下通三丁目
友田商鋪
日本大阪市西區江戶堀下通三丁目
電話西三三八九號
振替口座大阪七三三五七號

斷髮乃文明之外表此利剪甚屬可用
理髮器俱一切　躉發
欲購者函知務必奉覆隨帶圖式單表明價目

中日合辦
正隆銀行
本行除照一般銀行例辦理一切外尙注重如各項左
一所有辦理存欵務以親切叮爲宗旨
一放貸及滙兌事宜務主簡捷以餉顧主
一凡放貸將各種公債票爲抵押者息率格外從廉
一凡各種公債票均照市價從優交易
一兌換金銀小洋事宜照市價格外公道以廣招徠
大連羽前町　正隆銀行　電話長二八一番
奉天小西關茂林館院內　同　支店　電話長二五二番　商二一七番
營口元神廟街　同　支店　電話營業所二一〇番　社宅長一四二番

宮門抄

閏六月初四日 召見內閣 總協理大臣 劉鍾琳 王廷楨

上諭

閏六月初六日 奉

上諭盛宣懷奏撥解皖省賑欵趕放急賑並請飭下該省督撫及查賑大臣將工賑事宜會籌分辦一摺安徽無爲州等處災情甚重覽奏深爲憫惻著盛宣懷籌寬籌欵項源源接濟妥爲撫恤毋任失所所有未借已決各隄均著兩江總督安徽巡撫迅即派員分別查勘妥籌堵築以救水灾而奠民生欽此

監國攝政王鈐章 奕劻那桐徐世昌署名

論說

錢賤物貴說

貨幣者。價格之尺度也。尺度之長短。與物价之高低爲反比例。故物价騰貴。則貨幣下落。貨幣下落。則物價騰貴。之二說者。爲有現在一般人所稱道。余於此不能無辨者。物價騰貴。貨幣下落。全屬兩事。微特名義上之問題。事實上亦截然不可强同者。倒果爲因。誤末爲本。如庸醫治疾。至死猶罔知病源之所在。嗚呼。今之整理財政者。毋乃類是。吾請亟告之曰。物價騰貴。雖於小民生計。畧受影響。然通盤計算。所喪尚尠。且不久必回復其原程度。或由他法補償之。徵以實例。方米價騰貴時。農人以米之有利可圖也。向之種植他物。（其利不如米多）者必改種米矣。且於農業各方面。凡可以增進米穀之產額者。無不精加研究。而產額以富。商賈以米之有利可圖也。就某地之米價較平於此者。亟謀販運。而來源以廣。斯皆足以回復物價之原程度者也。抑物價價貫。有農產之利無論已。而食力之工。（含勞動之苦力而言）亦必集議要求增加工價。至足以贍養而止。此即以他法補償之說也。故日物價騰貴。經濟程度向上。文明進步之徵候。未可以爲病也。若夫貨幣下落。則全失貨幣本來之性質。（貨幣性質須永久貯置而價値不少減其一也）除發行貨幣者。以貫價出售。以賤值收回。（如銅圓以制錢十文出售今日祇值七八成則今日收回七八文足矣）厚獲巨利外。一般社會。咸以有一定作值。或日即騰貴之物。換得貨幣。移時而下落若干。又移時而下落若干。向之贍家有餘者。今則無所餘矣。其所餘者。且不足矣。一言蔽之曰。侵蝕於無形。促之亾而已矣。雖然。我國現勢。務價且騰貴。貨幣且下落。兩難兼併。演出一至危極險之慘象。執吾前說論之。一利一害。似可相抵。何以禍亂頻仍。益不可遏。物價騰貴無害之說非歟。則應之曰。物價騰貴爲自然不能已之趨勢。徐々相上。決無大害。且足進社會於繁榮。斯非余之私言也。惟貨幣下落。害無紀極。斯時物價騰貴。適足助其炎。而增其勢。猶之水可以救火也。惟火烈時。杯水灌之。非徒不減。而反增長各物之火力。明乎此。可與論物價騰貴貨幣下落之弊矣。故今日之根本政策。本準物價。尤以整理貨幣爲唯一之急務。

專電

北京

▲籌築煙濰鐵路前經魯紳提倡自辦招股數年迄無成効現聞魯撫孫中丞與直督陳小帥奏請收回官辦已奉旨交郵部核議矣

▲甘肅匪奎陶沛然爲哥老會中之領袖党羽甚多現已聚至數萬人在四方搶掠勢極猖獗（初七日上午接到）

東京

▲東京各報頃日宣傳桂總理大臣於陽歷二十七日覲見日皇奏請開缺並奏保西園寺侯爵繼任其後等情卽外間亦有種種傳說大約桂內閣不久有更動事宜然迄今未得確實消息

▲內務省對於東京市廳稟請市有電車鐵路一件已於陽歷三十一日批示允准並頒發關于該電車鐵路之特令

▲寺內朝鮮總督准於陽歷八月初六日由京城起節回國約於初十日可抵東京

▲日本臨時軍用氣球研究會擬組織遊動氣球隊自由飛行船隊及飛行器隊等三種獨立隊均歸交通隊協統總管一切（初七日上午接到）

英京

▲英宰相阿蘇貴斯君申明對付摩洛哥問題事宜頗著成効該問題之危機因之稍形和緩查該問題須德國將要求卽行低減方可望和平妥協也

德京

▲英宰相聲明摩洛哥問題若不能迅速解決則英國當出而干涉等語一節其對于德人之感情更加刺激現在德法兩國相互警備軍旅極形忙碌法國國境戍兵業已充實軍用火車每晚由法京開往東部地方軍糧軍需均在各埠積屯並聞法政府密飭援護馬隊卽刻預備出師云

紐約

▲據倫敦來電云歐洲之風雲現仍不免危迫德皇現在斯伊甯弟府駐驛大約於陽歷三十日當行回京聞德國將對于法國之要求是否作罷或開戰須俟德皇回京後一律決定故頃日倫敦股分行市頓形下落德國魯伊士保險公司保險率加增英貨一志林（以上均於初七日下午接到）

緊要新聞

●監國勿尚空言一證

日前粵督張制軍桂撫沈中丞會奏廣西治匪辦法聞原摺於一切布置言之極詳若以文章論可謂天衣無縫昨由監國批其摺尾云仍著沈秉堃認眞整頓毋得徒託空言以靖地方蓋戒其鋪張浮詞也

●通電各省預遣特派員來京

現政府預籌對待資政院之政策其於遴選特派員一事尤爲注意昨特通電各省督撫略謂上年資政院開院各省所遣特派員多不甚悉本省情形以致各議員每次質問均不能完善對答預計本年開院其重要議案必較上年更多特派員一席關係重要應即詳細物色愼重遣派務赶本月內到京以便會同政府各部院特派員預開會議研究一切

●收回威海衛之近情

中國向英政府提議收回威海衛爲公共軍港外間喧傳已久當英國租借此地時在十二年前其目的雖在以威海衛爲在北中國之適當軍港並保護在附近之英國商務但威海衛以西尙有數商埠在威海衛已不能爲保護商務之用欲作爲軍港在日俄戰爭以前亦未見其爲重要地位不過作爲東洋艦隊避暑之地耳此次果退還於中國實於其權利毫無損失但須保留使用劉公島及港內領水之權並要求以他方面之特權補償之其目的物大約在片馬云

●盛大臣決計從嚴之政策

此次各省抗拒回國家收幹路之風潮盛大臣主張從嚴懲辦幸政府與端督辦未用其謀故尙不至有若何之暴動茲聞閣臣刻正密議對付川省人民之政策盛又乘勢進言擬請旨飭令川督從嚴拿辦總協理大臣均不贊成以川省民風素稱强悍若硬行壓制恐激成意外變端於大局甚爲危險詎盛仍不以爲然大有抱定宗旨始終不渝之槪

●中俄修約之近狀

改約專使陸徵祥早已行抵俄京向俄政府提出改正案要求協商聞俄政府以光緒七年中俄條約必待至八月方爲期滿延不開議陸專使已率同參贊王廣圻等暫赴和蘭使任俟八月再赴俄京云

●澤公辦理預算案推諉之主義

度支大臣澤公近日連次到部籌議試辦明年預算之辦法聞其中棘手之處甚多澤大臣實屬無法籌辦蓋現若事先核減則京外各衙門均將起而紛爭必致延悞入奏期限刻擬改用推諉主義權照各衙門所送冊表暫定總案俟將來資政院開院時再由該院核減

●山東借欵

山東勸業局主張爲維持芝罘商務向英德兩國銀行借欵今聞已派員向上海起程按此事則必在上海提議云

●津浦全路之將通

聞津浦鐵路北段（德人包工）之工程現甚爲進步將於今年底可望連絡開通而黃河架橋工程爲全路最難之工現工程得宜大約明秋可以告竣故與各國有關係之商務家多爲注重準備全路開通後之商務辦法我國商界亦當奮然矣

●釐訂國家稅地方稅之爭點

國家稅地方稅各項章程照章應於本年發布外省辦事者皆以稅則未經劃淸籌欵諸多爲難深盼此項章程早成日立現聞此項章程財政處各員亦頗費研究主學理者以爲各省稅目及徵收方法多不統一不如就各省舉辦新政所抽各稅槪作爲地方稅國家稅另立新稅目則徵收方法易於劃一重事實者以爲地方所分不能太多則財源全爲地方所籌之稅歸於中央意欲提現在地方稅則另立名目由各地方徵收因是互有爭執當局頗以爲難遂將此項章程暫行擱起

●頒布憲法之確期

頒布憲法之期限外間傳說不一茲得確實消息纂擬憲法大臣日昨已將頒布憲法及纂訂憲法種種辦法面奏監國其槪畧係擬將憲法大綱儘今年編成以明年爲修正之期待至宣統五年正月始行請旨頒布其原因係爲倫澤兩大臣欲根據籌備原單以宣統八年頒布憲法之期限改爲提前三年舉行云

●理藩部之蒙古調查表

聞理藩部所擬之藩政調查表前咨飭蒙古王旗調查在案頃該調查除鑛產外略已完竣咨部大略如次

▲譜系冊 ▲台站部

▲鹽塲冊 ▲理疆冊

▲商塲冊 ▲林業冊

▲路政冊 ▲電政冊

上以各冊均附地圖以便流覽

▲墾務冊 ▲兵政冊

▲牧政冊 ▲漁業冊

▲學務冊 ▲界務冊

▲皮革表 ▲骨角表

正兩表附有宣統元二年出口數目比較表

頗極詳密將爲考究足堪爲藩政主要材料矣

●起用袁項城與赦免黨禁

政府擬赦免黨禁一事已誌前報茲聞日昨閣臣復提議此項問題徐協理建言此事若果實行須於認赦之前奏請起用袁世凱授以重任否則恐與行政上增出許多阻碍等語慶邸默然者久並無可否之回答茲姑誌之餘俟續訪

●度支部之鑄造銀銅新幣

度支部人云幣制改革各國熱心注重自訂借四國借欵後政府尤爲認眞一面在南京造幣廠鑄造改訂之銀貨及在天津度支部造幣總廠鑄造銅貨聞該總廠一日所鑄銅貨逾八千枚自年初至西七月中旬鑄造一萬萬枚之多足見鑄造新幣之進行矣又聞天津總廠內聘義國人一員該員熟悉彫刻專管貨幣花樣彫刻另擬另籌設銀貨鑄造廠已經測勘地址正修理北洋原有之機器以資應用已擬定由宣統四年春間開辦鑄造銀貨事宜云

●預防匪亂之通飭

軍諮府近以東南各省水災最重一班貧民飢苦無告一有匪徒從中煽惑卽不免有嘯集之虞特電飭各該省督撫妥爲撫恤並嚴防匪黨鼓動風潮無使遺誤大局而妨害治安云

●貝洵勒派員調停要工

崇陵石土工人相繼罷工一節已誌本報聞洵貝勒因陵工重要該工人若停工日久恐誤限期故已派在工人員妥行調停矣

世界長人

咸同間徽州墨工詹五其體量之長不儕出尋常人一頭地後爲西人聘往歐洲環遊各國所獲餽遺甚豐舉目爲中國大人西班牙王且覓一長不滿三尺女子贈以爲配近人說部中記者甚夥乃近日英國陸軍中喧傳有兩長人一名栢德長七尺八寸年僅十八一名翁史爲長七尺七寸年亦未滿二十談者均謂二人之高度方與未艾實爲近時所罕見照試與俄羅斯長人羅京氏相較則二人直可以侏儒目人羅之高度達八尺五寸以上曾任陸軍司令官於撒耳柯思戰事卓著戰功俄皇獎以寶星三座且圖其形於赤需德博覽會中意在誇張其異稟且使見者咸知此長身玉立之偉男子卽明治年馳逐於鎗林彈雨中之故將軍也

緊急告白

新到嶄新雙面戲片子

奉天東華門街

[illegible]日洋行

盛 長生

由外省寄錢買

神效清毒丸

此藥專治諸般疔毒惡瘡癰疽發背對口毒未潰能消已潰拔毒又治楊梅瘡疳魚口便毒倒瘡棉花瘡男子玉莖生瘡婦人陰痛作癢一切毒淋下疳天泡有神效每盒六角 再有百效提壽散上樂每瓶六角

本堂多年成方活人無算主治男婦老幼諸般咳嗽無不效驗此藥最能清肺金止嘍嗽化痰涎補元氣無論久病新發內傷外感

清肺止嗽丸

天氣豫報

自初七日下午六點起至初八日下午六點止

叢錄

英美締結公判條約之歷史

英美提議擴張兩國平和裁判條約此事於世界大勢及外交全局關係至大而於遠東問題尤爲密切用特縷晰陳之先是去年十月美大總統塔虎特演說深盼英美間結一完全之平和裁判條約以爲限制軍備捐棄戰鬥之先聲蓋各國所結之尋常平和裁判條約僅能裁判次等問題如條文之解釋及境界之分爭等類倘有關於國家獨立問題及國家榮譽問題均不在此項平和裁判條約之內而兩國衝突發生有第三國牽涉其間亦不在此項平和裁判條約之內至今海牙平和裁判法廷之勢力僅及於此則條約之範圍然也英美前此於千九百八年己訂尋常平和裁判條約塔虎特演說之意殆嫌前約不足以保障和平欲於尋常平和裁判條約之外另訂一完全平和裁判條約舉前約所除各項問題均付法廷裁判則英美之間可以永無戰禍而限制軍備問題可以日有進步矣本年西三月三號英外部大臣雷演說於下議院與美大總統塔虎特去歲演說極表同情英之自由黨及勞働黨愛爾蘭黨均贊頌之統一黨亦無異詞一時平和裁判條約及減縮軍備問題大爲各國政黨所討論法德議會均以此請於其政府遂成爲現時第一重要之問題其詳均於另篇述之昨得華盛頓來電英國駐美大使卜海斯君已與美國外務卿克羅克斯君在華盛頓面議擴張兩國平和裁判條約此約即所以補足千九百八年英美所結尋常平和裁判條約之缺憾者也日內秘探得其所議重要之節畧如上約之起首述美政府與英政府爲尊重人道起見兩國之間永遠不得以兵力從事將來所有困難問題發生在千九百八年所結平和裁判條約以外者如關於兩國利益之根本重大問題兩國之獨立暨榮譽問題以及一國突起而有第三國牽涉其間等事美英兩國均願付諸平和裁判不得彼此鬭爭因此協議此項法廷之權限及其裁判之規則即今日所議之完全平和裁判條約是也

約中主要之點卽舉上記各項重大問題在前結尋常平和裁判條約以外者於赴海牙法廷之前須就本項衝突事件先商定一特別規條以爲裁判時之根據此規條臨時就所發生之事件商定在現定條約之外此規條畧爲三項第一美英兩國各將衝突之點詳確指出第二美英兩國公同議定其所與法廷之權限第三英美兩國公同議定法廷開始之期間在此規條均須一一註明此規條起草後其在美國一面須經上議院通過始能有效其在英國一面則以憲法不同不必定須經過下議院然須預向殖民地政府諮詢意見此種辦法事前雖覺周折太多然以事體重大爲穩固法廷權力起見固不得不出之鄭重當協議此項規條之時兩國權利爭持或須經極久之時間或至有激烈之紛議亦未可知惟終較之意氣用事遽訴武力者爲得計耳況此項重大問題之裁判所宜先事預防者失敗之國不肯遵斷法廷無如之何倘一事件起訴兩國於赴法廷之先已將規條協定自易就裁判之範圍不虞有反變矣

專件

擬請明定全國教育宗旨及變更初等小學初級師範女子學校之辦法議案（續）

（一）修身科宜注重實踐不僅每週講授教科書一功課卽可爲畢乃事也（甲）宜用談話法卽本週之事實爲談話之資料凡尙眞尙實之旨習勞耐苦之思無不寓訓練於談話之中（乙）宜用作法凡尊敬師長之禮酬酢友朋之節以及家庭學校社會中揖讓進退之文無不可於敎室內實習之此均修身實踐之方也　（一）樂歌科宜爲必修科目也蓋初等小學之體操游戲等科與樂歌有聯關之作用故教授體操游戲等科之時非樂歌不足以鼓舞兒童之興趣部章以樂歌爲隨意科致小學訓育諸多窒礙所以初等小學非列樂歌一科爲必修科不可　（一）圖畫及手工科宜並列爲必修科也手工爲實業教育之初步圖畫與手工又有關聯之作用一則練習手眼養成勤勞之習慣一則練習心思熟諳形體之觀念二者均有益於兒童之心能以其兩科時必審愼周詳觀物不苟而其事又爲兒童所樂於從事故列爲必修科將來小學畢業既可爲生計上之豫備又可爲入藝徒學堂及各種實業學堂之基本也（一）講經讀經科宜删除也經傳之微言奧義斷非小學兒童之心理所能領會徒耗腦力無補心性此從事教育者之公言也部頒新章雖已減去小學一二年級之講經讀經然三四年級之講經讀經亦應一律删除或曰以孝經論語曲禮之切實易行者編入修身課本中似亦不合修身科教材之用故直截言之初等小學之講經讀經非一律删除不可（一）小學教科書須研究兒童心理而編輯之部編小學各書雖亦有可用之本然按之教育原則及證授實驗每多不甚適宜之處即如部編小學國文教科書每有字句之增長前後太速意義之增高淺深不貫所取教材少直觀的學事實少應用商其文法較深之處在今日年長之生徒或尙可習爲應用倘將來小學生徒劃定入學年齡則現行之教科書必當重新編輯務求淺顯易明酌定前後增加之字數以合學齡兒童之應用審愼改訂正不妨至再至三也　（二）擬振頓初級師範辦法　小學欲求完全効果非有完全師範出身之良教師不足以收小學之効故初級師範不得不注重辦理茲擬變通辦法數列左　（一）師範監督必須嚴定資格也蓋一校之良否全視監督之賢否爲衡倘以不明教育之人任師範監督則所延聘之教員教授管理合法與否無由而知學生成績必無可觀播種不良効驗何在此師範監督所以必嚴定資格使富有教育經驗之人任之提綱挈領庶有豸乎

（未完）

來稿

湖南諮議局呈撫院鑛路不應屬國家經費文

附撫院來函暨本局覆函

爲呈請事案奉　劄覆覆議預算宣統三年地方行政經費總册第九類官業支出費內開查官鑛處經費應屬國家經費宣統四年預算已改列國家經費册內電部聲明本年應照原數列入等語查部定地方行政經費之大宗曰民政曰教育曰實業鑛務之爲實業固盡人所知且官鑛之性質亦與私人營業無異固限於一區域之內當以全省地方爲主體而不得屬諸國家蓋一省地方自治團體術語謂之法人法人者機關完備而具有治產營業之能力與自然人同一可爲權利主體此本局前呈所以請將歲入總册內第八類官業收入劃歸地方稅也本年試辦預算册式係奉　度支部酌訂其以官辦鑛務經費列於地方行政按之法理最爲的當第就事實論之局章第二十一條二十四五等款爲監察財政事宜此項官業應屬地方財政以諮議局監察之則收入之侵吞隱匿支出之虛糜冒濫種種弊混指切較爲明確而資政院則未免鞭長莫及且湖南現有各處官鑛其開採時皆本省地方籌款確官屬諸地方此與漠河金鑛開平煤鑛之得有部款撥助者性質迥別比例參觀其義益顯固不能任意列入國家行政經費且以大清銀行與官錢局論之大清銀行宜屬國家官錢局宜屬地方今官錢局仍列國家經費而官鑛處又改列國家經費是則地方行政經費可删去官業一類矣於官錢局之應改列者不改列而於官鑛處之不應改列者改列之此豈朝廷清理財政之本意乎至宣統四年預算册自應俟本常年會時交議惟既奉劄知官鑛處改列國家經費本局公同協議以既背法理復乖事實地方權利剝奪若此　撫院將何以善後本局萬難承認理合備文呈請　撫院迅賜劄覆更正施行須至呈者

奉天諮議局紀事

▲呈爲三年預算地方多未實行請通飭各屬照案遵行由

督部堂批呈悉查宣統三年地方歲出預算係札局照章議決呈經裁奪公布施行之案各地方官理應遵守乃據稱各屬多未實行誠如所稱不惟有違議案而且顯背定章且於將來辦理決算亦多棘手候即飭由清理財政局通飭各屬遵照前案切實遵行倘有違延定即查明照章懲處不貸並候行度支司知照繳

▲廣寧縣中安鎭議事會呈爲銀折豆地錢糧請寬免清賦由

呈悉查清賦章程除王公園地外其餘無論何項地畝如有浮多均須於限內報明分別免價繳價按有升科各節通行在案據稱廣寧縣中安鎭黃土台處則除園豆地一項錢糧過重請寬免清賦等情查現在奉省所有官地民及旗民各地名色甚多所納租稅亦參差不齊勢難劃一又稱每地十畝照六畝納課又稱因錢糧過重向例均不稅契等語新章未頒以前間亦間有此等習慣並非定例若據以照特恐干駁詰所請礙難代呈此覆

批示

▲公署批示　一農安縣民籍優附生李希蓮稟批據稟茹前令在農安縣任內貪贓各節究竟是否屬實姑候札飭吉林財政局就近查辦具覆並飭將該縣報册抄呈候核此批

一李潤東稟批批前上稟業經批斥應即自謀歸計毋得曉瀆干咎此批

一俄力敦敖起爾呈批卷查蒙古牧長沙陵阿與其弟托卜丹加卜被控之案層見疊出有指稱苛丁加派羊差者有控奪牧丁者原業賄賣他人者速經前軍部堂札飭彰武縣就近確查該牧長等平日聲名若何有無前項情弊乃該縣延不具覆以致該牧長等肆異觀忌迭釀控案且查陳新蘇魯克蒙戶繁衆前因蒙疆熟長擅權無弊經本大臣前次督東時撤去翼長名目改爲牧長以後該牧長等應如何潔己奉公勉盡職守今故態復萌剝削蒙丁藉端舞弊牧丁生計艱難何堪受此擾累亟應撤查嚴究以儆貪婪而清弊源仰彰武縣作速遵照先今批札就近詳查明確據實呈復核辦毋再狗隱飾延致干未便切切候飭旗務處知照此批

判詞

奉天省高等審判廳刑事案

▲緣王士玉王士俊係同胞兄弟或行醫營生或庄農度日與佟德廣素不相識先是王士玉於八年殿清於宣統元年十二月初五日夜聽糾結夥五人各持洋槍器械强刦李蘭家衣飾等物在逃未獲二年六月二十七日夜佟德廣家被盜數人分持鎗刀踹門入室行刦槍傷佟德廣平復並將伊子佟福三鎗斃刦將衣一騾馬逃逸維時王士玉在遼中縣界醫王士俊在本屯堡防營勇旋佟德廣風聞王殿清及王士玉王士俊係行刦伊家正賊報經警局一併拿獲解送奉天府地方檢察廳驗明屍傷起訴移送審判廳訊明王殿清係搶刦李蘭家案內正犯並無夥刦佟德廣家情事將王殿清歸行刦李蘭家本案內依搶刦之案但有一人執持洋鎗在場者不論曾否傷人不分首從斬立決例擬斬立決王士玉王士俊均訊無夥刦情事實係被誣主悞控應即保釋於三年三月初五日判決該地方檢察廳以王士玉在豫審時曾有刦搶佟家財物之供未便任其翻綜糾正到案續准高等檢察廳行文鎮鄉警務局查待王士俊等充當該屯堡防佟德廣家被刦之夜王士俊確是在屯防所並未外出王士玉賣藥爲生並不在會有無搶刦之事無人知曉等因移行前來本廳提訊王士玉王士俊堅供實無强刦情事並據王士玉供稱宣統二年四月間至遼中縣城北五十里丁家堡子親戚李金山家居住後赴王振傳老三劉正祿李天富等家醫病七月二十日後始行回家佟德廣被刦之日實係在丁家堡子住宿只求詳查詰問九月十八日在地方廳豫審時何以自供搶刦詎稱問官熬審己久伊因膝跪難忍且因事主矢口不移遂負氣隨口答應等語經本廳行請檢察廳調查于得報告書核與王士玉所供大致相同經本廳復加研鞫王士玉迭求傳証質對本廳復添傳李金山劉正祿劉案詳加審訊與王士玉所供相符並據李金山供稱六月二十幾後王士玉或在伊家居住或在北長嶺子張家存宿並未離開該兩屯二十七日夜實在李金山家住宿各等語查丁家堡子距佟德廣家八十里王士玉於佟德廣家被刦之夜既有實在住所自不能分身强刦所供尙屬可信復查佟德廣被刦後該地方檢察廳前往勘驗時據佟德廣與其家屬均稱當時恐急賊人面貌及何人用刀砍傷均未看清嗣經拿獲王殿清等到案該事主又稱認明面貌實係毫無差悞前後供詞未免自相予盾案經逐細質明王士玉王士俊既均未强刦佟德廣家未便僅因豫審一次之供遽據以科罪除王殿清一犯應仍如奉天府地方審判廳原判依例擬斬立決外此案王士玉王士俊係佟德廣所控結夥執持鎗械强刦拒捕等情既經本廳訊無夥刦情事應即保釋同德廣被刦案內正盜仍由檢察廳分行嚴緝獲日另結此判

市井雜俎

●聚衆鬧喪（奉天）　小南關下頭張某之妻日前因與其姑口角遂吞服阿芙蓉一盒延擱數日醫治未癒日昨斃命該氏母家遂邀集親屬男女二三十名赴張某家肆行吵鬧不准成殮謂非豐厚發喪不能息事現經鄉右及戚友等出爲調處許以念經禮懺厚備棺槨安葬並預備酒席遨請戚友始行了結云

●稽查之偏私（奉天）　昨聞警界人云日前三區某分駐所因值班巡長鄭某出外便溺未喚他警代行職務適有稽查巡至該地遂將軍刀拏去一把並將該區官記大過一次罰薪五元又聞昨夜大南門四區分駐所長警盡睡値班巡長陳某亦伏案而眠被稽查查出私將佩刀拏去僅罰該巡長洋一元並未記過各區聞知咸有不服以同一犯過而處分不一稽查遇事之偏私於此乃可想見矣

●賊人倘肯留名乎（奉天）　小南關順城街四百三十五號門牌春生堂藥舖前夜不知何時被竊小賊入屋內竊去衣物多件及晨與知覺見室內箱蓋上書有陳寶祥住在大東門等字樣該舖執事王某以情形可疑恐係賊匪用移禍與人之計當即報告該管警局聞已嚴飭長警密緝正賊以憑究訊云

●商人慰勞苦力（鐵嶺）　警局現派苦力修理西關大街馬路日昨修至廣裕大街裕和盛執事以該苦力在炎日之下辛勤工作遂出銀洋數元分給各苦力以助工食之資云

●村婦犯烟（鐵嶺）　邑西蔡牛堡子有宗王氏者私吸鴉片日昨被巡警查獲送交總局轉送縣署發交戒烟所懲辦云

●壓斃貧民（鐵嶺）　三道街空房內有一不知姓名男子因貧病交迫棲止該房日昨該房忽然傾覆該男子壓入屋內經人救出無如受傷過重移時即行斃命云

●毆斃賭棍（公主嶺）　站北胡窩堡有賭棍甲乙二人日昨因賭起衅互相撕毆旣而甲以酒瓶將乙頭部擊傷血流滿地立即斃命當經巡警查知呈報縣令前往檢驗云

●鬍匪綁掠幼女（公主嶺）　懷德南鄉金巡官所管地面前日晚間有盜匪數名將韓姓十餘歲女孩綁掠而去嗣經韓某報知警區當由金巡官派警前往尾追卒無所獲

●又有假洋來營（營口）　本埠上月間曾有匪徒販運假洋錢票到埠兌賣行使嗣經警區嚴緝匪始斂跡昨晚行至河沿聞一人云某輪船上現又有人運來二角假洋若干頭正在河沿手持假洋數元作樣與一某甲商買忽見巡警遙遙而來二人始逡巡他去倘其人所言屬實則是本埠假票之害方靖而假洋又來要寄語官警商民幸各留意云

●崗警轉憂爲喜（雙城）　西大街崗警見有一童子在街上小便以爲違背警章隨即上前以拳猛擊該童子臉手而朴昏暈倒地是時該崗警面赭股栗不知所對追至許久童子復甦崗警始轉憂爲喜云

小說

撒地玫瑰 （四十六）

說是怎麼一擋事，範立直是寫信責備他，說他是怎麼不肯下手，簡直把父親臨終的言語都忘了，我當時聽見是這們一擋事，才知道曹曼是葉慕斯的兒子，特意來替葉林芬報仇的，就是我所說的這段情節，也是曹曼告訴我說的囉，不然我打那裡知道呢，葉林芬死的時候，我才只有兩三歲，我父親在我跟前，也靡提過，曹曼告訴我說過之後，就同我商量這件事，問我是怎麼樣的處置，我就說，範立既是不肯放手，一定逼勒你，要在我身上報仇，你既不肯，只好不理會這件事就得了，他要罵你，只好隨他去罵，曹曼就向我說，現在範立手裡很富足的，要是辦不倒這件事，範立必不能給錢他化，現在兩手空空，將來怎麼過活呢，總要想個法兒，朝他要錢來化才好哩，當時我一想想，曹曼這話，也是不錯，於是我就向曹曼說，與其還是要求他給錢，莫如想個兩全的道兒，常言道冤家宜解不宜結，總得令他心平氣和，將這報仇一節，要消滅了才好，以後你們弟兄也好，與我還一回更好，曹曼就問我，有什麼好主意，能彀得兩全其美呢，彼時我就告訴曹曼說，莫如我們倆，當面去見他，用些好話同他說，把他的心腸，能彀說軟了，豈不是兩全其美嗎，曹曼彼時就說，主意倒好，惟恐他老撇着那一股子勁，豈不是白費力嗎，我說不能，人人都有一個見面情，眞是抵倒當面，我諒他也撰不開，再說還些話，曹曼聽我這們一說，似覺也很有理，彼時又問我，如果到了範立那裡，他要是老撇着那一股子勁，那該用什麼主意對待他呢，我就說，到了那裡，再看情形吧，無非總是用柔軟手段，沒有不行的，於是我就同曹曼雇了一輛馬車，簡直就到了愛登街，抵倒範立門口下車，恰好，正撞着範立在家裡，範立看見我們兩口子去了，就問倒曹曼，為了什麼事情，將內人帶倒他那裡，我彼時聽他問了這句話，隨卽向前，給大伯子請安，他坐在那裡，連理我也靡理我，我心想他是我的大伯子，他不肯理我，我也只好納悶，曹曼在旁邊，看見範立沒有理會我，他心裡就覺得有氣，我彼時對曹曼札札眼，叫他不必動氣，曹曼倒也會意，仍是笑嘻嘻的，同他哥哥說話，（未完）

廣告

盛京時報館告白

現値中國立憲時代上下之情本宜通達方成立憲機關本館自開設以來每日接到來函不下數十件而咸關人名譽或訟事等詞是非曲直本館概不得知又不忍不採擇登載今擬備告白欄之一小隅專供此等公衆登載之便以期下情上達而補助立憲機關焉其一切干繫本館及各分館均不承担請覓原登人自行請問及外埠本分局訂登者其刊資亦照此例核資概不多取特此聲明以佈週知將此等廣告價目列如下

	每一百字
登一日	一元
登三日	一元五
登一星期	二元
登二星期	三元
登三星期	四元
登四星期	五元

招募訪員代售處 廣告

本報緣爲開通民志使寰球各地無拘偏僻境域士庶人等均得購閱以開風氣今特擬在 洮南府 遼源州 貔子窩 三處添 招代售處幷訪事員 以及各埠郵寄通行地點如有欲任此事者能自出妥實鋪保函知本館再爲議定

奉天盛京時報館啓

巡警强搶民女

日前鳳郡西九十里第四區界小西溝處有居民候國財家育處女於昔年間已憑媒証許給陳富之子爲婚早經過付彩禮未及嫁娶於今春忽有巡兵赫森林遣使佟姓向候某提媒退已擇婿佟某敗興而歸於五月間赫森林率領赫春林張慶升王西珍等均穿號衣各持軍械闖入侯宅强將該女擁抱馬上扶持潛逃侯某當卽報明百家長赫某該百家長聲稱赫巡兵雖已被革但如狠似虎屯會誰敢顧問侯某勢逼無奈赴廳禀控呈控至朱太守如何批示諒必能按例訊辦以昭大公云爲此特白

李章啓

高玉盛前在民政司禀

呈批仰警務局查案核辦具報沿赶郡總辦交卸周總辦接任明鏡高懸斷案如神此案久困囹圄未蒙詳明周觀察接事察核此案如旱苗得雨到日災除至今亦無音毫

辯白誤報賄賂警務公所

撫順千金寨日商永意當生意歇業期限已滿於上月旬日內將號物舖墊一概兌出與山鉢名卜架內露出烟燈烟槍兩件被工人拿在伙房事內未使遺棄不意於前月二十七日有巡警突然至櫃以訪人爲由至伙房搜翻查出烟具遂將本東關凌閣帶局已蒙警務長照章罰辦並無賄託鹽務局情獎何竟誣報受賄之說惟彼時有私充暗查陳榮九在坐誰去洋蚨八十元正與警務公所毫無干涉查撫順界內素無同志會名目想是訪員誤聽人言也請急更証擬洗公所不白之冤

永意當主人具

閏六月初七日開演

天桂茶園 開設在小南門裡詠仙樓內

早演：趙連成 陳桂芬 溜溜旦 七歲紅 寶奎峰 董月山 丁月泉 孫桂秋 筱菊處 筱滿堂 何月山
全家福 戰浦關 探寒窰 界牌關 慶項珠 獅子樓 苦中苦 蝴蝶盃 連環套

晚演：趙連成 寶奎峰 溜溜旦 董月山 孫桂秋 何月山 山金子 筱菊處 小滿堂 董月山 何月山 孫桂秋 王勝利
高平關 三娘教子 全班合演前本大名府 天河配 全武行後本大名府

慶豐茶園 開設在杆石橋胡同翠芳樓內

早演：一陣風 劉玉斌 松孝仙 筱紫合 六歲紅 筱春奎 筱白榮 孫九齡 梁月樓 杜雲卿
反延安 界牌關 對銀盃 六月雪 打登州 雙變 迴荊州 美人計 戰土台 鴻鸞禧 棒打薄情郎 第一怪

晚演：筱紫合 筱春奎 杜雲卿 筱白榮 梁月樓 松孝儒 一怪
全班合演 乾隆皇爺下江南

鳴盛茶園 開設在平康街後福德樓內

早演：麻子紅 筱客串 筱翠英 卜金玉 曾寒寶 小吉瑞 鶯鶯紅 陳鳴山 楊俊峯 盧月芩 筱銀
金剛廟 洪羊洞 三疑計 賣絨花 金雁橋 入保府 空城計 斬馬稷 南天門 寶花迷人館

晚演：卜金玉 小翠英 鶯鶯紅 楊俊峯 杜雲喜 筱吉瑞 筱銀寶 盧月芩 筱花銀 杜雲玲
觀陣 望鄉台 董家山 桑園寄子 双花蝴蝶 双羊卷 牧羊 芭蕉扇 全武行 長均 連環套

崐明茶園 開設平康里第一樓內

早演：九百祟 郭慶喜 李鳳樵 筱五寶 小福仙 筱玉福 筱月鳳 明月珠 筱三寶 筱金鳳 孫九齡
封官 八百勝 收關 文昭關 忠孝牌 三疑計 遇皇后 轅門斬子 錯中錯 惡虎村

晚演：郭慶喜 十四紅 筱五寶 筱金鳳 小福仙 筱月鳳 董元紅 小玉福 小三寶 明月珠 孫九齡
打探母 喜榮歸 金冠 托兆碰碑 柳林池 紫赤 全本宮花 鍘美案 蝴蝶

雲龍番菜館

本飯店開設小西關北潮天春舊址特請頭等番廚精做英法大菜各種均無不備另有號房安寓中外官商宴會便酌所有菜繁價目特列左

中國號房 乾房每位一元二角 頓飯每位二元
外國號房 頭等每位二元五角 頓飯頭等每位一元五角 二等每位一元
番菜頭等八份每位一元五角 二等六份每位一元一角
番菜每份二角特此佈以告便週知
中國電話二七九

本飯店主人謹啟

告白

本局刻因建築武庫工程頗巨亟應招工包做如有願包者卽至本局閱圖照式承做並將工程價值書票投由本局選定後該包工人須按照工程價銀先交十分之一之保証金工竣如數發還特此告白

東三省軍械總局具

欺孤滅寡

言字東青堆子徐氏係寡居年六十四歲兒去世二年半今領九歲孫度日因兒有病之時銀錢化淨剩下房子九間拋下妾小媳臨氏在娘家不歸正道永不來家度日自上月六月十二日官斷叫他來家正十六日自己回家近門以來開口就罵因婆母分禮病院住媳徐泰之媳陳氏二姪徐平之妻王氏四姪徐春之妻孫氏在自己院內罵之過去本院住房人等看事不吉將門父上刁婦門將門推開將他親婦婆哭打一頓婦婆無方笑臉而迎又解勸架之人打傷第方之人不能打罵自己背氣多時才還過氣來任媳孫氏口出不遜罵老氣婆十占辱徐姓又傍人問至四任徐春打仗之事四任回答家務女人之事我不能管又可嘆徐泰在青堆子一個百家掌無方可使住房戶之人去至本鄉長百家長通通不去占山看虎鬬袖手傍觀你看刁婦眞是可惡看大清律條以小犯上不拘人倫要看者不信去至察實登報返至營口大衆觀看

王鵬漢具

更正逼姦女伶

千金寨陳君玉出名登載胡双盛逼姦女伶情節我等不禁感想陳君年逾花甲爲人正直兼胡某雖教女戲並無不法所載實由嫉妬造名汚毀而登損其兩造名譽合同查陳君素日辦理會務臨事公正胡某教演女戲乃其平生營業而茶園有其股財東雖賣票認眞乃爲籌捐起見不爲得罪與君子未免得罪與小人憑正事中其毫不苟爲此商界人連名更正以全兩造名譽耳

商界人 郭耀五 劉潤田 薛從周 鄭貴臣 孫珍廷 張子臣 范子元 恩錫三 李興樓 楊有春 于海亭 傅儀亭

請看受賄賂警務公所

撫順縣屬千金寨永意當財東開設頗發巨利倘不滿貪囊仍違禁販售鴉片毒流境域爲患非輕幸六月二十七日經巡警徐某當將全套烟具並烟土膏一併送交警務長處辦若此不規情面警兵留心要務拏獲販吸鴉片藐法釀患罪魁將謂嚴加懲罰致効尤當做根株靜應閣閤藉叨幸福詎該關某素持護符遇事則自有見的遂卽賄路鹽務局某甲關通警務長司法股員王某以公折私附同肥己是以未稍訊懲僅罰金六十元於二十九日卽行釋放當此鴉片力禁之際獲此販吸貽害之罪魁且係陰謀富商甲乙等胆敢公行賄賂嗟將來協約禁烟一大問題寔難設想至賄賂甲乙等洋若干詢訪明另報並於廿八日該街如意堂娼館吸烟被獲伊稱所吸之烟係由該商買來似此証據該商久慣販賣鴉片之寔跡尤爲顯照

撫順縣全志會公啓

請看鎮安湖荒工墾局總辦劉某私吸鴉片

鎮安工墾局總辦孝廉公劉月軒君私吸鴉片目無法紀久在局中噴云吐霧而鎮人民無不皆知竟自常言吾之吸烟而上官皆知無有過問者復思今之戒烟甚嚴而伊竟日夜吸食實令人不解望有戒烟之責者何不將伊調驗以試眞假耳

鎮安境界商民人等仝具

吉房出售

小北邊門里復合元紙房有市房一所出賣瓦房二十一間平房四間如有愿買者須到本院面議

各埠銀洋及糧食行市

	長春 閏六月初四	公主嶺 閏六月初一	鐵嶺 閏六月初四	奉天 閏六月初七	營口 閏六月初八	大連 閏六月初四
銀數	五吊五五	七十八元	十二吊	九吊五九	九吊六	大宗貨物作價以鈔票又用日本秤
票銀	丨	十元	七十四元七	九吊六	丨	
小洋	三吊三八	一元三四	七吊二	六吊一六	六吊	
龍洋	三吊九四	十一元	八吊三	十七元五	十五元五	
俄票	四吊六四五	三十五元	三十六元二	三十八元一	三十三元四	
正金票	三吊七五	十三元五	十三元五	十三元七	十七元五	十三元二
老頭票	四吊五七	三十元一	三十二元七	三十四元五	三十三元五	卅三元二三
粳米	八吊二	二元二五	二元	十四吊六	十六吊五	五元八
小米	五吊八	一元四五	一元四	七吊四	九吊四	三元七五
包米	三吊八五	七角五	八角五	四吊二	七元六	二元四三
高米	三吊八五	一元五	九角	一元	五吊五	二元三
元豆	四吊二	一元三	一元二	六吊二	七吊七六	三元九五
小豆	四吊五	一元四	一元五	七吊五	九吊五	三元五二
綠豆	五吊八	一元五	二元	九吊五	八吊八七	四元四
小麥	四吊八	一元五五	一元五	八吊八	丨	三元七
洋面	九吊	二元七	四百六	丨	二元八	二元八五
豆餅	二吊四	一元三五	一元四五	一元三四	一元四	一元三四
豆油	四吊六	十一元四二	九十四吊	八十五吊	七吊五	十二元七
鹹鹽	一吊三	二元	一元七	一元九	七元五	五元七

萬德老藥局

北京總廳醫官考方驗藥批准立案民政部註册准售

嵩門婦科補血丹 凡婦女一血爲主血隨氣而行氣由血而生氣滯則血瘀氣順則血和經水自然調矣如其不調多因瘀結之氣凝於中脘不得舒暢脾土耗損元氣榮衛不生以致經水不調或前或後經閉不通或赤白帶下或氣傷血海崩漏不止腰腿疼痛或癥瘕痞塊滿腹攻疼甚至午後發燒咳嗽不止脾虛泄瀉自汗盜汗等症百發百中屢次考驗神效誠爲婦人之聖藥也每小盒價洋壹元貳角大盒五元言無二價

世傳參茸百效丸 此丸嵩治先天不足身微氣弱後天虧損腰腿疼痛淫慾過度夢遺滑精神昏困倦膝冷如冰飢面黃瘦心虛耳鳴甚至陽痿不舉舉而不堅堅而不久久而不固命門火衰精冷精清不能種子如服此丸善能培養先後二天引火歸原固本眞陽百試百驗神效誠爲種子之聖藥也每大盒三百丸價洋五元每小盒六十丸價洋壹元貳角言無二價

癬疥兩種龍金水 每瓶五角
嵩門參茸虎骨酒 每瓶四角
頂上虎骨熊油膏 每貼三角
世傳止痛一點丹 每付六角
平胃安痛化積丸 每包五角
眼科光明散 每瓶角半

開設奉天大南門裡路東門面四間金漆牌匾爲記 支號京都前門外打磨廠中間牌匾爲記

奉天 華英旅館

啓者本旅館開設在大西關大什字街北胡同座西朝東門面不惜資本重修新式樓房數十餘間另有西等改良房室四十餘間院內寬濶宿室清潔均洋式單間雅家俱器皿鐵床 設男女接待迎賓室 悉由西洋購置飯食茶品一概改良製法外本館當侍應勤接待迎賓無不週到食品取價清 倘蒙中外紳商士庶惠顧以期仰副遵意此啓 電話四百十三號 本館主人具

德國諸著名機器廠在華營業廣告

聯合 奧國百祿純鋼軍裝廠向爲地球上最老最著名之廠在歐美早已馳名分設日本中國已屆五年由今年起聯合德國著名巨廠延聘康道孚工程司爲總理專行批發以下所載高等新式機器鐵路車頭火車材料引擎鍋爐開礦抽水開墾自來水自來火紡織麵粉鑄幣造槍炮子彈鋸木製糖搾油碾米電車高樓自行上落梯子一切機器完備貨高價廉倘蒙賜顧或詢及價目等情形請函致上海江西路第十號本行總辦事處無不立卽詳細照覆

經理張經貫啓

俄商 褚林洋行

啓者本行在奉天小西關小什字街轆轤把胡同歷有年所蒙紳商賜顧但貨不零售隨同諸君雅意茲今移居城內鼓樓北坐東向西雙隆勝舊址設立門市所有貨物除發又外並零售零剪指期定貨均可隨意今行新到各樣絨毛毯子布大哈拉各樣雜色花布及羅頭食物各色洋酒無不備又有頂上香檳酒甘美異常久蒙紳商所爭購再有成衣之機器並工程所需各種器具不及備載如蒙賜顧請移玉 電話九二二號 本行主人

兼辦油漆鐵器木工應用器具一開類適用之物 本已特此告値分外克議一切價行面

勿驚大減價發賣　一册洋貳元

電話二三一四

京都同仁堂自備郵局　滋陰補腎丸　寄售北京農工商部註冊　奉天商務總會立案　此藥專治男子先天不足後天虧損五勞七傷質虛諸症腰痛腿疼房勞過度夢遺滑精陽痿不舉舉而不堅精冷精淸不能種子面黃肌瘦身體怯弱服之最能固本培元興陽種子補髓添精長精神悅顏色强腰脚壯筋骨眞補劑之妙品每盒價洋二元　本堂開設在鼓樓南路東門面三間

奉天埠地方　南風又西風又暈

長春營口大連地方　南風又西風一概暈

滿洲特電

▲薩勃羅特尼博士在滿洲里附近關於鼠疫一症認眞研究且將旱獺及其餘研究資料已經採集現擬運赴哈埠向東淸鐵路公司要求遣派特別車一輛裝運矣

▲近日北滿及沿海阿穆爾兩省牛疫盛行所在牛隻染疫倒斃者爲數頗鉅駐紮普埠俄軍務知事因之購買種痘液「淫苦丁」計十萬打

▲東淸東部沿綫各地森林繁盛地方現在胡匪跳梁殊甚俄官動輒自由行動中國官憲有見及於此現已加增討伐隊

▲尼哥來斯苦埠至亞歷山埠（在薩加連）間夏季每月航駛僅一回薩島俄民均稱不便黑龍江俄總督肯達齊君現擬增設交通機關與該島軍務知事正在磋商中（初六日哈爾濱）

東三省新聞

▲奉天▼

●東督電陳防疫近狀　內閣於日前接東督趙制軍來電內保陳報東省防疫近狀畧稱滿洲里各處雖又有疫氣發生陸續派員前往各該處勘查其發現情形尚不甚熾且已嚴施防範政令以杜蔓延無論如何可望不至如上年之傳染爲患請轉奏　朝廷無煩廑慮云云閣臣譯閱後當即代爲轉奏

●飭道認眞提倡蠶業　督憲日昨札飭勸道畧謂接准農工商部咨開去年各國產絲總數二千餘萬基羅中國竟佔三分之一惟因未能改良以致價値稍低東省安岫亦爲產絲之區應即飭屬改良以便晚娩美各國仰即妥籌改良辦法通飭遵照以資振興蠶業而廣利溢云

●更動司法人員誌聞　奉天府地方審判廳行走推事李世祿昨經提法使調充遼陽初級審判廳學習推事至所遺地方廳行走推事一缺則以遼陽初級檢察廳學習檢察官于宗周調充均於日昨札委遵照云

●鎭鄕警務局有裁併消息　大南關外鎭鄕警務局係專辦奉天府屬鎭鄕巡警事務其局內亦分科辦事計科長科員約不下三四十人所需經費爲數甚鉅茲悉督憲擬將該局裁撤所有承德鎭鄕巡警卽歸併省城警務局管轄以一事權而節經費聞已飭司籌議矣

●西關模範學堂工程完竣　提學司盧木齋司使前擬將第八育英兩小學歸併一處辦理改爲西關模範小學堂與各關小學辦法一律當飭員在西邊門外地方勘定校址招工建築現聞此項工程業已告竣昨由盧司使飭知第八育英兩校長從速遷入云

●嚴禁賭博　警務局日昨傳飭各區謂照得查拏聚賭前經嚴飭在案而賭之方法不一如紅黑寶飛錢抽籤轉糖擲骰打棋等類凡性質有輸贏者皆謂之賭其爲害雖較大賭爲輕然於地方表面上殊不好看且小孩易被引誘尤爲墜落人格之一陷阱亟宜禁止淨盡查大小南門臉工夫市西城根大西門內各棧房門口等處爲最夥除派警衛隊隨時巡查外責成各該區督飭長警認眞查察遇有賭博無分大小立卽拘送究懲勿再玩縱云

●法政學堂教務長易員　法政學堂教務長梁君炎生於日前因事辭差當經上憲照准所遺該堂教務長一差由邵監督具禀督憲擬以鍾濂接充已蒙批准札委矣

●諭飭考試孝廉方正者回籍靜候　提學司盧司使現在諭飭考試孝廉方正各員畧謂孝廉方正爲國家旁求大典前奉諭旨不准濫保蓋必交行交修名實相符之士方足上膺薦剡下孚輿論現在雖已考試竣事尙須詳查密訪以期見聞得確以便分別加考詳請督憲核辦而昭愼重仰各員暫行回籍聽候毋得在省久候致耗旅費云

●條陳治蒙政策　吉林善後局隨員孫德升日昨在督轅條陳整頓蒙古各項政策當經督憲查閱該員條陳蒙事原原本本不作鑿空之談殊堪嘉尙惟所陳各節大半統論內蒙東四盟之事有應由部辦及熱河哈爾兩都統辦理者於東省所轄哲里木十旗尙有不適之處至畜牧工藝以及機犁魚稅王公認股各條諸多可採仰候札飭屯墾局查照核辦云

●札飭送驗總董有無烟癖　提學司盧司使以前據綏中縣紳士等控揭勸學總董黃樹忱烟癖甚深尙未戒除請飭查驗等情督憲以總董爲一郡學務之表率禁烟又關功令現已札飭該縣確切查明迅將該總董送省交禁烟公所查驗以昭核實云云

●開放積水淹沒田禾　城西大房身前時俄人建築鐵路修有隄壩一帶日前因大雨如注該隄內積水甚多當經該處巡官帶同巡警挖隄放水將堤外田禾淹沒甚夥該處村民因之與巡官大起衝突前日被淹田地各農民來省在公署呈控聞督憲已於日昨札飭奉天府馳往調查矣

●請假巡警不准穿着制服　警務局以近查各區地面仍時常見有長警身穿制服或尋入補靴或在小攤購買零物提挈而行殊不雅觀聞昨已通飭各區嗣後諭飭長警凡請假出外辦自已私事者應換便服若因公到局或看病取藥仍准穿着制服以期齊肅而壯觀瞻云

●保舉警務長不准　安東縣紳士王寶忠等日昨來省在民政司具禀謂該縣警務長現已辭差請保在籍紳士劉春甲充當以收桑梓之効張司憲以安東警長關係緊要業由本司電商興鳳道遴選妥員接充在案所請之處應毋庸議

●煤鑛停工　商務總會所開採之本溪縣屬大楡樹溝及紅臉溝一帶煤鑛聞其所出爐煤甚形暢旺日昨該處經理人回省報告謂近來連日大雨鑛洞湧出山水甚鉅礙難開採現已停工須俟至秋後再行動工開挖云

●維城學堂擬附設陸軍小學　維城學堂學生均係宗室覺羅之子弟聞該堂高等甲乙兩班學生其程度已甚優美故該堂監督擬俟暑假後禀請督憲及提學憲由兩班內挑選程度較優者一班改入陸軍小學以期培養貴冑軍界人才云

●公舉寺僧接充勸學總董　遼中紳士王雲閣等日前來省在提學司具禀謂該縣勸學總董某漢稅學務有某寺僧將廟產半充勸學所經費請以該僧接充經理以資整頓等情學憲以所禀各情是否屬實現已札飭該縣查明核辦云

●報領煤鑛已蒙照准　商人汪德富馬慶一日前在勸業道報領輝南縣小灣溝煤鑛業將鑛表担保甘結呈驗派員查勘屬實現已據情詳請督憲鑒核一俟批准即行塡發執照云

▲鐵嶺▼

●紙幣缺乏　近來市面交易純用銀元銅元鈔票一張不見詢之因各商號向津口匯銀悉用鈔票以其較銀元便利且可省去運費到營以後又可加利故本埠金融機關爲之窒礙緣現在假銀元極多商民買賣頗覺不便云

●巡警分駐所將遷移地址　西路巡警分駐所向設在石佛寺地方現在該鄉自治會在縣署禀請擬將該巡警移駐達連甲聞已奉批大約不日即將實行惟石佛寺亦係重要區域且有水碼頭稅捐分卡須巡警保護未知將來如何辦法云

▲新民▼

●議事會開會　本郡議事會前因連日霪雨河水爲患夏季通常會直延至今日（初五日）始行開會金守親臨監視以昭整重云

●水災事務所總辦連任　程君惠亭去歲辦理水災事務極爲妥善蒙督憲榮錫匾額曾誌前報茲因河水又復爲災日昨各界開會選舉仍公推程君爲總辦當經金太守委託現已担任派員調查矣

●教養局擬遷移街裏　教養局設在街外鐵道以西因地勢窪下連年被水僅恃土牆堵塞殊非久計茲擬遷移街裡右堂舊署以避水患刻已修理一切不久當可竣工云

●烟販何多　金守蒞任後卽派人在各街市暗查不法棍徒初二日訪獲朱姓烟販一名有贓土八十餘兩昨又抓獲某棧房夥友二人計烟土四十餘兩現已一併呈送罰辦矣

▲遼陽▼

●獲住搶犯　西關外永成泉燒鍋前晚有步賊七名藉買酒爲名搶去現洋四十餘元及巡警至而賊已逃當經巡警局傳知各區所一體嚴拿翌晨六句鐘時該賊正在烟台車站方行乘車遠逃爲長警所遇開搶襲擊當由巡警群起圍攻拿獲兩名並搜出現洋四百零五元現已送局收押矣

●繼王警務長有人　遼陽警務自王岷源大令接辦以來蒸蒸日上大有一日千里之勢推其原因蓋王君善于駕馭而各屬員又肯協力扶助故得臻此今王君離職伊屬各屬員咸有告退之思州牧史公意欲立矯其弊擬保總務股員王君明宇暫行護理緣王君辦事認眞亦爲警界中之錚々庶幾一般舊人不致相率辭職云

▲來函照登　大主筆先生鑒頃閱本月初三日新聞欄內載有監獄官尅扣糧食一節不勝詫異本所自去歲成立以來每犯每日火食支領小洋一角至五月分每人每日火食支領銅元八枚該欵均由典簿所給領至人犯火食係屬乾飯並無支領毛半及高糧粥情事貴館憑訪事一紙空言登之鑿鑿殊於本所名譽與貴報價値兩有妨礙乞卽更正爲何此請撰安　遼陽地方審判廳看守所頓首

▲海城▼

●水災再誌　河西俞家坨子一帶被遼河水漲將壩堤衝決淹沒田苗已誌前報茲聞五鎭六鄕沿河各村屯如開河城土台子灰菜崗子鍋子等處所有田苗亦均被水蕩漾倘水勢日久不消恐該處房屋以難免倒塌矣

●呈請開設戲園　本邑廟雨山等集合股欵擬在北門裡路西同興店院內搭蓋蓆棚開設戲園現已訂定名坤各角日昨在縣署呈請照章納捐未知大令能否批准云

▲營口▼

●道憲頗有勵精圖治之槪　新任道憲袁觀察自接篆後仍暫駐行台每于公餘之暇接見本埠商紳警務自治學務各員均視其現供之職務詳詢其現在之情形利弊必使之盡意以覘其人之才不才以爲將來考查實際之地步絕無官塲接見事務除觀察之政見現在尙無所表見然已可決其爲勵精圖治之大員毫無敷衍頹靡之習氣是以所屬各員均振作精神無敢或懈云

●體育會選舉正副會長揭曉　體育會一事早經發起諸君聯合同志組織就緒一切運動品物亦已預備周安初五日爲該會選舉正副會長職務員之期先一日將所有會員七十人各付選票一帋初五日午後三鐘各會員齊集會所塡票選舉先舉出職務員二十人隨用複選法投票互舉正副會長當塲揭曉得票最多者爲大淸戶部銀行總辦王部郞滌齋當選爲正會長其次爲原任商會總理潘君玉田當選爲副會長卽日担任會務以促進行並聞每會員先繳成立費洋二十四元嗣後月納經常費洋二元云

▲安東▼

●水災餘聞　去月杪大雨傾盆江水陡漲商鋪民戶帆船木排遭險各情已誌前報現在水患新消商民已各理其故業所有妓女亦均尋回舊巢茲經詳細調查當時損失之木排計三百餘張大小帆船被水冲壞者四十餘隻其淹斃人命尙不知確實數目

●創辦實業公所　聞興鳳道李觀察日前與商會會議以本埠水陸交通商業雖蒸蒸日上但利權不免外溢議籌辦實業公所提倡各種實業以興市面而挽利權當經大衆議決現已禀請上憲祇候批示其所擬詳細章程俟將來開辦再行續聞

●日領事嚴査烟館　租界七道溝日領事署日昨接准興鳳道照會請將租界內私賣鴉片之華人一律查拿移送等情日領事當卽派人嚴行逐戶搜查雖未曾拿獲一犯但一般黑籍中人聞之均斂形匿跡矣

●道署考驗書記　興鳳道署各科書記生多係舊充胥吏者若不嚴加考驗殊與新章不符新任李觀察有鑒及此故日昨在署內考驗各科書記茲聞不及格者居其大半所取錄者甚屬寥寥云

▲長春▼

●調査自治委員蒞長　聞民政司派委匡希敏君來長調查自治情形於初二日到長寓居自治公所卽於初四日上午十鐘時在該所開議何太守及各議員均到會惟所議何項事件容俟續訪

●火車停運材料　吉長鐵路全卡倫一帶今春被水冲壞業經重修完整每日仍開駛車輛輸運鐵軌木枕等物距料近日陰雨過多沿途軌道又被冲壞日前火車運貨至榮家灣一帶因聞軌路甚壞懼受危險因暫停止該處須俟修理完竣再行開回長站云

▲吉林▼

●市房已次第興修　吉垣此次火劫市面房屋焚燬殆盡頃觀通天河南相宜等街各商戶均已陸續先購運材料建築房屋雖工程未曾告竣然已有煥然復新氣象惟西大街牛馬行等處建築者尙屬寥寥恐一時未易恢復舊觀云

●札催早報簡易識字學塾表　提學司曹司使以寧安府等六屬所設簡易識字學塾應行造報各表皆未呈報來司日昨特札催該府各處迅將去年本年簡易識字學塾按照前發表式塡註淸晰限期報到以便查核云

轅門抄

初七日　補用知縣何嘉采　補用知縣同善堂醫院稽查員誠勤　正任柳河縣知縣劉奎錫　補用通判營口地方審判廳推事羅鴻賓　補用知縣李東來　補用知縣沈國堯　北洋高等警務畢業張登瀛　儘先千總陸軍第三營管帶官王佐才　陸軍第二標督隊官韓尙忠　以上均見

往上海定期輪船廣告

神戸丸 閏六月初八日晌午開（日歷八月二日）
西京丸 閏六月十二日晌午開（日歷八月六日）

大連開 每禮拜三 每禮拜日　上海到 每禮拜五 每禮拜二
上海開 每禮拜四　大連到 每禮拜六

頭等票日金四十圓（一去）日金六十四圓（來往）
二等票日金二十五圓　同　四十圓
三等票日金十圓

本事務所及在營口遼陽奉天鐵嶺長春各站均可發賣聯絡船車票

南滿州鐵道株式會社 大連埠開事務所

日本郵船會社汽船廣告（由大連埠頭起）

往仁川釜山長崎門司神戸
山東丸 閏六月初八（日歷八月二日）晌午開
往門司神戸橫濱
高砂丸 閏六月初十（日歷八月四日）晌午開
往門司神戸
相模丸 閏六月十三（日歷八月七日）晌午開
往太沽營口
酒田丸 閏六月十四（日歷八月八日）晌午開
往芝罘太沽營口
竹島丸 閏六月二十（日歷八月十四）下午四點開

日本郵船會社代理店（電話二一○○）
三井洋行大連出張所
乘船票由本出張所自賣如有乘客請至本所購買

大阪商船會社廣告（由大連埠頭起）

往門司宇品神戸大阪
臺南丸 閏六月初八（日歷八月二日）前十點開
往門司神戸大阪
天草丸 閏六月十二（日歷八月六日）前十點開
往門司神戸大阪
開城丸 閏六月十五（日歷八月九日）前十點開
往門司神戸大阪
嘉義丸 閏六月十八（日歷八月十二）前十點開
往鎮南浦仁川木浦釜山長崎
鐵津丸 閏六月初五（日歷七月卅日）後四點開
往鎮南浦仁川木浦釜山嚴原鄉之浦長崎
隅田川丸 閏六月十五（日歷八月九日）前十點開
○發賣日本鐵道各主要站聯絡船車票

大阪商船會社大連支店（電話二一二○番）

正合公錢店

本店開設在大南門裡專爲川換洋元銀兩各銀行鈔票匯兌北京上海天津各埠滙電匯票滙無不結便有向該處滙者請至本店面議滙費務必從輕特此奉佈

中國電話一九四號　日本電話四十八番　本店主人

化食、消毒、排瘴、防疫

▲仁丹最大長處

●開胃消食解毒通竅效驗頗靈是以每食後服用此丹必免腸胃各症之患

●仁丹揀擇精良高貴藥料係所悉心修合以故居常服用此丹能防四時邪熱惡疫諸症於未發併補氣血轉弱爲強其卓效靈驗眞如神

●仁丹其香馥郁其味清秀僅嚼二三粒忽覺心神爽快併能除口熱口臭兼使嗓音明晰玲瓏以故爲口中香劑亦頗妙

大日本醫學大博士三輪井上兩大家合議秘方

東瀛第一　備急聖藥

大日本陸海兩軍醫總監閣下保明有效

▲以故雖現無病之人 ●上船搭車 ●出遊行旅 ●演說議論 ●聽戲酒宴 ●訪人請客 ●時疫流行 等時宜須攜帶此靈丹寸時亦不可離左右也

●喫烟喝酒之前後咀嚼服用此靈丹一二粒卽覺異常美味併能除祛烟毒酒害

尚治
傷暑中寒 水土不服 腹痛吐瀉 卒中昏倒
頭痛目眩 時行傷風 酒醉船暈 癪痞溜飮
虫蝕牙痛 食積不消 虛弱貧血 精神鬱結

其外一切危急諸症服此丹則能消毒除疫眞有起死回生之靈效

價目

試服包	日金五仙
小包	全 拾仙
中包	全 貳拾五仙
大包 添呈藥盒	全 五拾仙
小匣 添呈藥盒	全 壹圓
德用包 添呈藥盒貳個	全 壹圓

▲各處馳名藥房洋貨舖均皆代售就近購取是所

請看 胃病良藥

綠葉成陰山水一色當此季節雖胃氣壯健者不免現筋肉緩弛飮食懶進身體倦怠等象而況乎素胃弱者能不更甚哉一不愼必致疾作凡霍亂、赤痢、暑氣、泄瀉等關於胃腸諸症欲求一最適宜藥品舍好評嘖嘖之胃活其誰與歸既可豫防諸疾又能强壯腸胃誠健胃劑之大王保身品之至寶也

本藥房發售胃活專治

膈食。胃弱。多年胃弱。胃炎。胃痛。胃痙攣。食物不進。胸痞。宿醉惡心嘔吐。吐酸嘈雜。膨漲。或小兒吐乳。等胃症若少服之則靈驗如神云

總售處 大日本國東京本銀町三丁目 山田安民藥房
發售處 清國各地 中日各大藥房

胃活定價 大瓶一元 小瓶五角 中瓶二角五

普羅斯烟公司分行

奉天鼓樓南 電話三百九十二號

啓者本公司監製埃及紙烟歷次細心研究用歐美烟葉製成在全球咸爲上上等美品殺之與衛生大有裨益中外久已馳名吸烟者最要注重衛生可免無患之虞以及新到頂高品

爽金琥珀嘴衛生　各樣呂宋煙　魚皮煙

藥胰子 專能解毒避瘟用以洗浴可免傳染之患等貨各目甚多不及細載故特通告光顧諸君請速購爲幸

總行設立埃及京城　英國總代理倫敦
分設天津英界中街　照磨廟路　北京崇文門內大街
中國 城內北馬路 京北醫院對過

各種罐詰

日本米○日本醬油○日本酒○麥酒○氣水○煙捲兒○雜貨一概俱全

奉天鐘樓南（電話二八番）千賀洋行
齊齊哈爾南門外（電話一八番）義泰洋行

請看名醫

北洋醫館朱係直隸保定府人曾學習醫術歷有年所後出洋美國深加研究於內外兩科無不精通余友患胃疾數年久臥不起面黃身瘦經許多醫調治未曾好近經朱醫士調治藥到病除不旬餘飮食倍增出入如常眞乃神效無比雖偏鵲倉公無逾於斯又余患痔漏十餘年畏於大便如畏刀割及經朱醫士調治於本月內大便卽不疼痛經久不犯余無以謝特登報以致敬意

浙江杭州府趙良佐啓

北洋醫館開設在大西門裡路南

化食消毒排瘴防疫

日本大阪 高橋盛大堂虔修

清快丸係用最良新藥材所錬成之靈藥也

此藥力極大若含口一顆則香氣馥郁最俾心神爽快鬱悶豁然解釋其奏效如神況當夏季天氣炎暑仕商各位更宜常服實一日不可缺之良藥也

世界各國皇族殿下御嘉納名葯

清快丸効用專治
中暑中寒時疫霍亂 目眩暈倒溜飮痰喘 飮食不消胃脘疼痛 惡心嘔吐精神鬱結 赤白痢疫瘴氣不服 船車暈眩酒醉昏迷 並有戒烟後之身體軟弱復思喫烟此皆烟毒不清等一切危急諸症

清快丸各埠城鎭體面大藥房或洋貨舖等均有代售貴客就近隨時購服以轉危爲安極便捷矣

撰合爲丸因名清快平疾病快活身肝相快他
奏效必符行驗虔製難蔓

永清照相舘

奉天鐘樓南路東（電話十八番）

寶和堂

寶和堂歷奉天百有餘年所製丸散膠丹各種膏藥工精料實中外馳名於茲久矣近有無恥之徒佈滿街衢冒充本堂外櫃手荷包裹往來衙署公舘紳商貴宅各處冒賣敝堂字號虎骨熊油膏等藥受其暗欺者不知凡幾不但商紳受其欺騙疾病留連且與敝堂名譽攸關誠恐久受其累是故今登諸報端將彼之奸僞假充假冒魚目混珠錄明仰祈紳商如再購此膏藥以及各種葯品務祈親臨敝櫃庶免受其矇朧敝刻並無外柜再有冒充本堂外柜之人以並造作假虎骨熊油膏者從此務須悛改如再不改不退誠是狗彘之不如世界難容之物也此後寶本堂字號假虎骨熊油膏者如再不改上汚辱祖先下永世不昌

奉天鐘樓北寶和堂具
支店大西關路南
營口西大街路南
除此別無支店
清國電話三百四十號

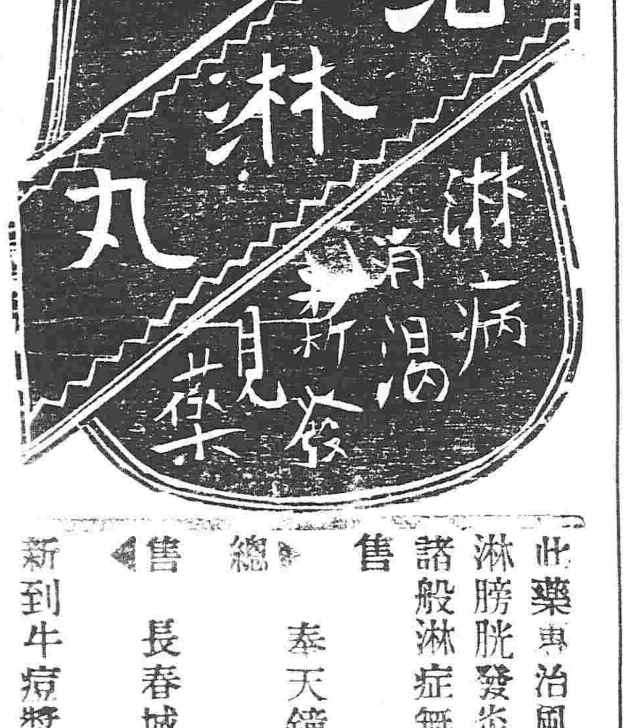

此藥專治風淋濕淋消渴淋病血淋毒淋膀胱發炎膀胱走血及凡一切男女諸般淋症無不藥到病除其効如神

發售 總售 奉天鐘樓南大街路東 延壽堂大藥房
售 長春城內 延壽堂大藥房
新到牛痘漿出售欲種痘者請購

●營口大石橋間
營口開 大石橋到
大石橋開 營口到